

MEDLEMSBLADET

Nyt fra Odsherred Lærerkreds - september 2022

ODSHERRED LÆRERKREDS

Indhold:

- *Nyt fra Kredsformanden + lønstigning*
- *Professionel Kapital*
- *Syg i ferien*
- *Teatertur for pensionister*
- *Bøger, podcasts og andre medlemstilbud*



Nyt fra

kredsførmanden



Kære medlem af Odsherred Lærerkreds

Vi forsøger os her med et nyt tiltag – nemlig et analogt medlemsblad, som gerne skulle supplere de videonyhedsbreve, som vi tidligere har haft lavet. De har desværre været lidt fraværende siden Corona-nedlukningerne, men det håber vi på at lave om på sammen med dette nye tiltag.

I kredsen er vi i øjeblikket optaget af kommunens budget for 2023. Det er af afgørende betydning forskolernes muligheder for at løfte opgaven ude på skolerne, at økonomien er stabil og tilstrækkelig. Det arbejder vi for at tydeliggøre overfor politikerne, som jo er dem, der står med det politiske ansvar for at drive skole i kommunen.

Medlemsmøder OK24

De næste overenskomstforhandlinger er i 2024 – OK24 – og det er der så småt ved at blive taget hul på. Det er vigtigt for foreningen, at medlemmerne føler sig inddraget og derfor inviterer vi til medlemsmøder om OK24 allerede her i efteråret. Der kommer yderligere information ud senere, men her er datoerne:

Tirsdag d. 20. september kl. 17.00-18.00 på Kredskontoret – Højby Hovedgade 29, Højby

Mandag d. 3. oktober kl. 16.00-17.00 på Hørve Skole – Skolegade 11, Hørve

Inklusion

D. 8.-9. november er der ordinær kongres i DLF. I år er det ikke en valgkongres. Et af de vigtigste temaer vil være inklusion, så hvis du har mulighed for det udenfor din undervisning/arbejde,

kan kongressen følges på dlf.org.

Inklusion/mellemformer er også temaet for den pædagogiske konference, som vi sammen med 7 andre kredse afholder d. 11. oktober i Ringsted. Programmet kommer snarest, men det kunne måske være relevant for nogen på jeres skole.

Resultat af OK20

Pr. 1. oktober stiger lønnen 1,9%. Det vil kunne ses på din løn ved udbetaling af oktoberlønnen. De næste stigninger er 1. april 2023 med 0,3% og 1. oktober 2023 med 0,81%

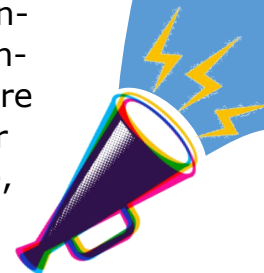

PROFESSIONEL KAPITAL PÅ SKOLERNE

I Odsherred har forvaltningen og kredsen sammen aftalt at arbejde med at afdække skolernes professionelle kapital i løbet af efteråret 2022. Dette med henblik på:

- At kvaliteten i kerneopgaven bliver styrket
- At kvaliteten i kerneydelsen bliver styrket
- At det professionelle læringsfællesskab bliver styrket
- At arbejdsmiljøet bliver styrket
- At medarbejdernes engagement og motivation bliver styrket
- At samarbejdet bliver styrket

Alt sammen for at kunne lave bedre undervisning til glæde og gavn for eleverne.



FAKTA OM

PROFESSIONEL KAPITAL

Professionel kapital er et nyt begreb, som kombinerer den velkendte sociale kapital med human kapital og beslutningskapital. Det er blevet kaldt "social kapital for skoler".

Det er Andy Hargreaves (britisk professor i sociologi) og Allan Fullan (canadisk sociolog og betragtes som fadder til uddannelsesreformerne i Ontario), der har udviklet begrebet, hvilket de præsenterede i deres bog: *Transforming Teaching in Every School*.

Skolens professionelle kapital består af tre elementer, nemlig social kapital, human kapital og beslutningskapital. Af disse tre er den sociale kapital den vigtigste, idet den så at sige udgør det grundlag, som de to andre begreber vokser ud af.

Social kapital består af tillid, retfærdighed og samarbejdet på arbejdet på arbejdspladsen.

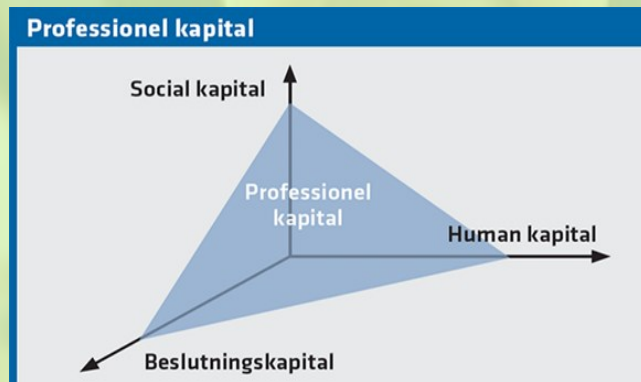

Human kapital er et velkendt begreb fra Bourdieu og andre og henviser til den enkeltes viden, kompetencer, empati, følelsesmæssige intelligens med videre. Man kan således betragte det som skolens opgave at øge elevernes humane kapital.

Beslutningskapital er et nyt begreb, som de to forfattere udviklede, mens de skrev bogen. Ifølge Hargreaves og Fullan er det et vigtigt kendetegn ved en profession, at man er i stand til at træffe fagligt velbegrundede beslutninger i

de situationer, der opstår i forbindelse med varetagelsen af de daglige opgaver. En lærer skal træffe beslutninger i situationer, der er komplekse, hyppige og meget forskellige, og løsningen på den slags problemer findes ikke i værktøjskasser eller manualer. Det, der kræves, er evnen til at vurdere og beslutte, altså beslutningskapital.

Processen på skolerne

Processen består af en spørgeskemaundersøgelse som alle lærere og pædagoger skal besvare, hvorefter der laves rapport for hver skole/afdeling. Først i november deltager alle ledere, TR og AMR på et seminar. Her får de på førstedagen præsenteret deres egen skoles/afdelings rapport og på andendagen skal der arbejdes med, hvordan man lokalt kan bruge rapportens resultater til at forbedre den professionelle kapital.

Læs mere [her](#).

Syg i ferien – hva´så?

Du kan få erstattet din ferie, hvis du er syg i dine 5 ugers ferie eller i den 6. ferieuge. Der gælder forskelligeregelsæt for de 5 ugers ferie og den 6. ferieuge. Uanset gælder det dog, at retten til erstatningsferie kun gælder i forhold til de 5 fem ferieuger og den 6. ferieuge – og altså ikke de dage, hvor man har "afspadsring" (sidste uge af sommerferien).

Er du blevet syg før ferien starter, har du ret til erstatningsferie for hele den periode, du er syg.

Hvis du bliver syg i din ferie, kan du også få erstatningsferie. Du skal straks melde dig syg og indhente en lægeerklæring, som du selv skal betale, til din arbejdsgiver. De første fem dages sygdom af dine 5 ugersferie erstattes ikke, det er såkaldte karensdage.

For 6. ferieuge gælder, at feriedagene afholdes i perioden fra 1. maj til 30. april. Hvis du bliver syg, inden din ferie begynder, har du ret til at lægge erstatningsferien på et andet tidspunkt i ferieperioden. Hvis det ikke kan nås inden d.

30. april, udbetales pengene. Det er arbejdsgiver, der skal betale for lægeerklæring i forbindelse med 6. ferieuge. Hvis du bliver syg i din ferie, kan der efter vurdering være mulighed for, men ikke ret til, at få erstatningsferie. 6. ferieuge er ikkeomfattet af karensperiode.

Er du i tvivl om reglerne, så kontakt din TR eller kredsen.



Sjult direkte link i billederne

Pædagogisk rækkevidde

Lærerne får viden til skoledagen Aarhus Universitetsforlag, Danmarks Lærerforening (DLF) og Frie Skolers Lærerforening (FSL) lancerede for et par år siden en ny bogserie, Pædagogisk rækkevidde, som giver dig viden, du kan bruge i dit daglige arbejde i klasseværelset. Danmarks førende pædagogiske forskere formidler praksisnær viden i serien, der er en uafhængig bogserie, hvor faglig fordybelse og lystlæsning går hånd i hånd for at skabe rum for pædagogisk udvikling og lægge op til refleksion og inspiration. Der kommer hele tiden nye udgivelser som gratis e-bog og lydbog. Bjørn Hansen, som ofte deltager i Ods herred Lærerkreds generalforsamlinger, aktiv i hovedstyrelsen og tidl. formand

Bliv klogere

- hvis det kan lade sig gøre.

for Danmarks Lærerforenings undervisningsudvalg, udtalte i forbindelse med lanceringen: "Med serien får vores medlemmer direkte adgang til forskningsbaseret viden om deres fag og deres praksis. Tidligere levede forskningsverdenen og praksisverdenen hver sit liv. Nu bringer vi dem sammen og udvikler et fælles sprog. Det er rigtig godt for lærerne."

Nyeste bog

Den 21. bog i serien hedder Undersøgende team og er skrevet af Thomas R.S. Albrechtsen, der forsker i læreres samarbejde om undervisningen til gavn for elevernes trivsel og læring. Det er ikke nogen nyhed, at lærere samarbejder i team, og at samspillet med kolleger kan være med til at skabe et godt arbejdsmiljø i skolen. Men samarbejdet kan også være besværligt, endda nogle gange spild af tid. Særligt hvis det ikke gavner eleverne. Alligevel ved vi, at god undervisning ofte opstår, når lærere arbejder sammen i undersøgende team.

Hvor er bøgerne

Du finder dem gratis på "[Min side](#)" øverst på DLFodsherred.dk eller dlf.org.



Stemmer fra skolen

Som en bonus kan du hører podcast med mange af forskerne fra serien. Stemmer fra skolen og tidl. Lærerdilemmaet sætter ny forskning, dygtige lærere og udfordringer på skemaet og er støttet af Lærernes A-kasse. Bag mikrofonen sidder Hanne Heunicke og Rikke Bundsgaard, som er henholdsvis lærer på Risbjergsskolen i Hvidovre og som adjunkt på læreruddannelsen i Jelling.

Podcast fra skolen

Find Stemmer fra skolen og Lærerdilemmaet gratis på laka.dk/tilbud/podcast/stemmer-fra-skolen eller Stemmerfraskolen.podbean.com samt Spotify og Podimo.

Få opdateret dine oplysninger

Opdatering af oplysninger

Det er godt en gang imellem at få tjekket sine oplysninger. Har vi i DLF dine rigtige oplysninger, så vi kan sende dig bl.a. breve direkte fra formand Gordon Ørskov Madsen. Vi oplever ofte at få fejlmelding på mails. Du går blot ind under "min side" og derefter "personlige oplysninger" enten på DLFodsherred.dk eller dlif.org med din NemId.

Fagbladet Folkeskolen online eller fysisk

Du kan også afmelde den fysiske udgave af Folkeskolen, hvis du alligevel læser den på nettet, ønsker at formindske dit CO2-aftryk eller er to i samme husstand, der modtager bladet.

FORSIDE

ADGANGE

Arbejdsplads

Dokumenter

Indbakke

Konfliktlån

Kontingentoplysninger

Kursusprioriteringer

Kursusliste

Medlemslån

Mine Kurser

Personlige oplysninger

Selvbetjening

Personlige oplysninger

Her kan du se de kurser du har tilmeldt dig. For hvert kursus

Persondata

Medlemsnummer

12345678

Navn (fornavn/efternavn)

Jensen

Cpr.nr.

1234567890

Fødselsdato

12-08-1972

Alder

34

Udskriv medlemskort

DLSF

Teateraften for Fraktion 4

tirsdag d. 13. september 2022 kl. 19.30 i

Odsherred Teater

Vi inviterer dig og en evt. ledsager

Det flydende Teater præsenterer ASTA
Medvirkende : Cecilie Bang, Rolf
Hansen, Janus Elsig, Karen Duelund
Guastavino.

Det flydende Teater fortsætter den
flotte række af fortællinger om
kulturpersonligheder. Asta Nielsen var
en gæv pige, og hun havde vilje og
selvstændige synspunkter. Hun skabte
sig en karriere, tjente store penge og
blev snydt for de fleste igen. Hun levede
med en bunke mænd efter eget valg.

Størstedelen af sin karriere havde hun i
Tyskland, og først da Adolf Hitler viste
hende sin interesse, blev det for
voveligt at blive udenlands.

Der mulighed for spisning.

Se priser og mere info på
DLFodsherred.dk under fanen
"Pensionister". Tryk [her](#).

Fraktion 4 - DLFs pensionister
Når du går på pension eller efterløn,
kan du fortsætte dit medlemskab i DLF
for et stærkt nedsat beløb på 130 kr.
om måneden.

Du bevarer kontakten til DLF og kan
benytte foreningens medlemstilbud. Du
har stemmeret og kan påvirke debatten
og beslutningerne i din lokale kreds. og
foreningen.

Du bevarer kontakten til andre
pensionerede lærere, og får mulighed
for at deltage aktiviteter og
arrangementer i den lokale fraktion 4
og i DLF.

Fraktion 4 kan du læse mere om på
DLFodsherred.dk



Kredsstyrelsen (fra venstre):

Christina Even

(Formand)

Vibeke Friis Nielsen

Anders Christensen

(Næstformand + kasserer)

Pia Olsen Borregaard

Lars Levin Andersen

Skole/afdeling	Tillidsrepræsentant	Arbejds miljørepræ.
Afd. Odden	Malene Gylling Pedersen	Susanne Bennedsen
Afd. Nykøbing	Vibeke Nielsen Jeanette Kristensen	Birthe Remfeldt Lykke Thiele
Afd. Egebjerg	Lars Levin Andersen	Gunvor Birgitte Kaas
Højby	Pia Borregård Menja Ellevang Nielsen	Menja Ellevang Nielsen
Vig	Lasse Grundtvig Porsild	Hanne Pilgaard
Afd. Asnæs	Malene Møller Mie Møller	John Flink
Afd. Fårevejle	Connie Akselbo	Anders Christensen
Afd. Hørve	Maibritt Thinter	Jens Lindberg Rødgaard
Herrestrup	Rasmus Frost	Maria Dufour
UCO		Tina Zimmermann

ÅBNINGSTIDER	
Mandag	8.30 - 15.00
Tirsdag	8.30 - 15.00
Onsdag	8.30 - 15.00
Torsdag	8.30 - 15.00
Fredag	8.30 - 12.00

 93305151

 051@dlf.org

 DLFodsherred.dk

 Odsherred Lærerkreds - kreds 51

 Højby hovedgade 29, 4573 Højby



ALT PÅ OPSLAGSTAVLEN
FINDER DU PÅ
DLFODSHERRED.DK.

Det er på
hjemmesidens slider
eller tryk på opslag

Sæt X i kalenderen d. 12.
september kl. 15.30 eller kl.
19.00, hvor du er inviteret til
webinar om meddelelsesbogen.



GRATIS WEBINAR

Bliv klogere på
'Meddelelsesbogen'



LIVE
WEBINAR

Tilmeld dig til et gratis
kompetenceløft i billedkunst,
musik eller madkundskab i
skoleåret 22/23.

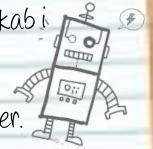

Der er stadig pladser.

Det foregår i smukke omgivelser.



DLF har lanceret
podcastserien Skole
Laver Vi Sammen. En
podcastserie, hvor der
stilles skarpt på de
store udfordringer,
folkeskolen står
overfor.



Deadline for næste medlems-
Blad er d. 7. november, hvis du
har idéer til et emne, som du
vil have behandlet.

Send til LLAN@dlf.org - Lars
Levin Andersen (redaktør)

Foto: Kreds51, DLF, Pixabay



Medlemshygge



Opslagstavlen