

Fraktion 4 kreds 51

I Odsherred Lærerkreds' fraktion 4 er der forskellige tilbagevendende begivenheder:

- * Teateraftener med spising
- * Sommerudflugter
- * Litteraturkreds
- * Julefrokost
- * Årsmøde med foredrag
- * Eventuelle ture over flere dage



PENSIONISTUDVALGET ODSHERRED LÆRERKREDS:

NAVN	ADRESSE	MAIL	TELEFON
Annie Hass	Torslundevej 48 4520 Svinninge	anniehass@mail.dk	59264051 42342448
Jan Erik Olsen	Holmager 7 4520 Svinninge	jan.erik@olsen.mail.dk	59265280 24645280
Grethe Funch	Poppelrækken 6 4573 Højby	grethefunch@gmail.com	21837373
Lis Larsen	Hovedgaden 54 st.tv.4520 Svinninge	konggaard27@beskedboks.dk	61282695
Ann-Britt Gellert	Egebjergvej 127 4500 Nykøbing Sj	annbritt.gellert@gmail.com	29245842

Vi er pt. omkring 140 pensionistmedlemmer i fraktion 4/ kreds 51. Vi håber du har lyst til at blive en del af vores fællesskab. Har du spørgsmål eller forslag så hører vi gerne fra dig. Du kan orientere dig om vores aktiviteter på kredsens hjemmeside.

☎ 93305151

✉ 051@dlf.org

🌐 DLFodsherred.dk

📍 Odsherred Lærerkreds - kreds 51

📍 Højby hovedgade 29, 4573 Højby



December 2022



Pensionist i kreds 51

Fortsæt som medlem i DLF

Når du går på pension eller efterløn, kan du fortsætte dit medlemskab i DLF for et stærkt nedsat beløb på 130 kr. om måneden.

Du bevarer kontakten til DLF og kan benytte foreningens medlemstilbud. Du har stemmeret og kan påvirke debatten og beslutningerne i din lokale kreds og foreningen.

Du bevarer kontakten til andre pensionerede lærere, og får mulighed for at deltage aktiviteter og arrangementer i den lokale fraktion 4 og i DLF.

LÆS MERE PÅ DE FØLGENDE SIDER

**FAGFORENING ER NOGET
VI GIVER TIL HINANDEN**



Danmarks
Lærerforening
Odsherred

**Det er ikke altid,
du opdager,
hvad DLF
gør for dig,
før vi holder op med at
gøre det!**

Medlemsfordele

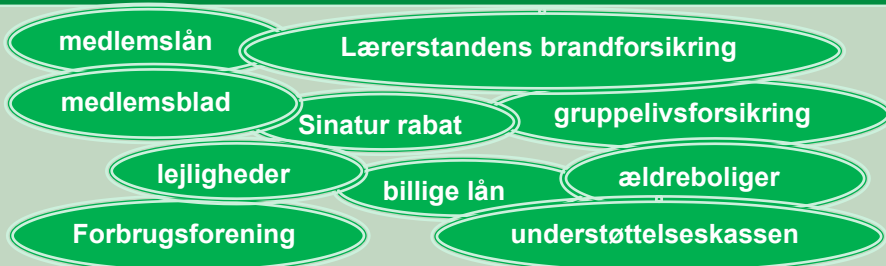

Du beholder dine medlemsfordele med et fraktion 4 medlemskab

Lærestandens Brandforsikring	Når du fylder 60 år, får du rabat på en del forsikringer.
Gruppelivsforsikring	Du kan forsætte din gruppelivsforsikring til du bliver 70 år.
Medlemslån	Du kan søge om et fordelagtigt medlemslån på op til 200.00 til lav rente
Billigt billån	Du har mulighed for et billigt billån hos Lån & Spar med en meget lav rente.
Ferieboliger	Du kan leje et af foreningens 6 ferieboliger.
Lejligheder	Du kan leje et af foreningens 30 boliglejemål. De slås op på hjemmesiden og udlejes ved lodtrækning.
Rabat på Sinatur Hoteller	Du bevarer medlemsfordelene ved ophold på foreningens konferencehoteller.
Forbrugsforening	Som medlem af Forbrugsforeningen optjenes bonus på 9% ved køb i tilknyttede forretninger.
Medlemsbladet Folkeskolen	Du modtager fortsat medlemsbladet Folkeskolen.
Pensionistkurser	Du kan deltage i foreningens pensionistkurser og nordiske kurser.
Understøttelseskassen	Du kan ansøge om økonomisk støtte i en ekstraordinær vanskelig situation.
Ældrebolig	Du har fortrinsret til boliger i Teglgården, Middelfart
Tjenestemændenes Låneforening	Ansøg om lån på op til 200.000 kr. Gælder også overenskomstansatte.

Fraktion 4

Fraktion 4 har 1 medlem i hovedstyrelsen og 10 kongresdelegerede

- Som medlem af fraktion 4 er du med til at vælge både hovedstyrelsesmedlemmet og de delegerede—og du kan selv stille op til tillidsposter i foreningen
- På årsmødet vælges 2 lokale repræsentanter, som indgår i et samarbejdsforum med andre fraktion 4 medlemmers repræsentanter på Sjælland om politiske opgaver.
- Hvert 2. år vælges der 2 deltagere til DLF's centrale årsmøde samt 10 kongresdelegerede. 1 hovedstyrelsesmedlem vælges på landsplan hvert 4 år.
- Fraktions 4's hovedstyrelsesmedlem hedder Jørn Kokkendorff og Grethe Funch fra vores lokale fraktion 4 er valgt som kongresdelegeret.
- Kredsens pensionistudvalg, som pt har 4 medlemmer vælges af medlemmerne og der afsættes hvert år et beløb i kredsens budget til udvalgets arbejde.
- Fraktion 4 er del af Faglige Seniorer - Faglige Seniorer er en selvstændig organisation for fagbevægelsens seniormedlemmer.
- Du bliver kontingentfri 12 år efter folkepensionsalderen.

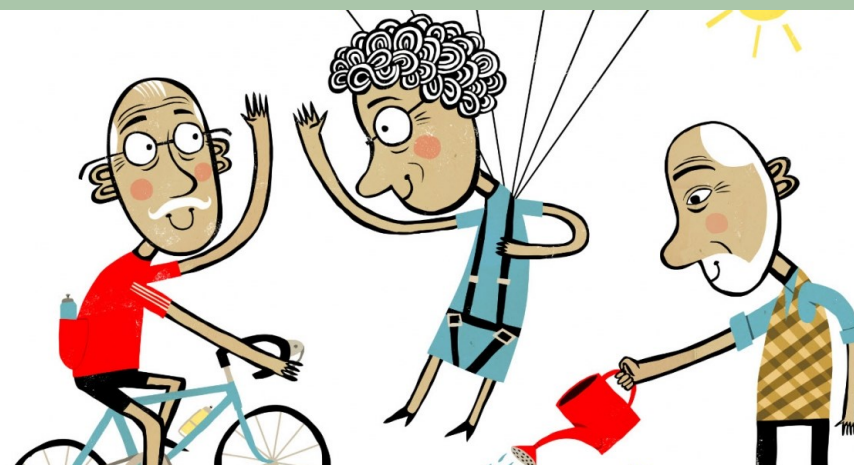

Når foreningen forhandler løn, kan det have indflydelse på din pension